

Réunion d'information aux parents



Rénovation de l'école élémentaire du Manival



Ordre du jour

1. Contexte
2. Objectifs de la rénovation
3. Les travaux prévus
4. Le calendrier du projet
5. Le fonctionnement de l'école pour l'année 2024-2025

1. Contexte de la rénovation

- Ecole construite dans les années 1970

Avantages	Inconvénients
✓ Appréciée par les utilisateurs : classes spacieuses	✓ Inconfort thermique hiver/été ✓ Consommation énergétique ✓ Pas aux normes PMR ✓ Ilot de chaleur dans la cour

→ **Nécessité de rénover l'école**

- 1ers diagnostics en 2018, démarche lancée en avril 2021

2. Objectifs de la rénovation

5 objectifs poursuivis :

- Améliorer l'efficacité énergétique du bâtiment (décret tertiaire)
- Améliorer le confort d'été
- Améliorer le confort d'usage
- Réduction de l'effet « îlot de chaleur » de la cour
- Donner une identité à l'école

3. Les travaux prévus

Présentation par GTB Architectes, maître d'œuvre de l'opération

4. Calendrier du projet

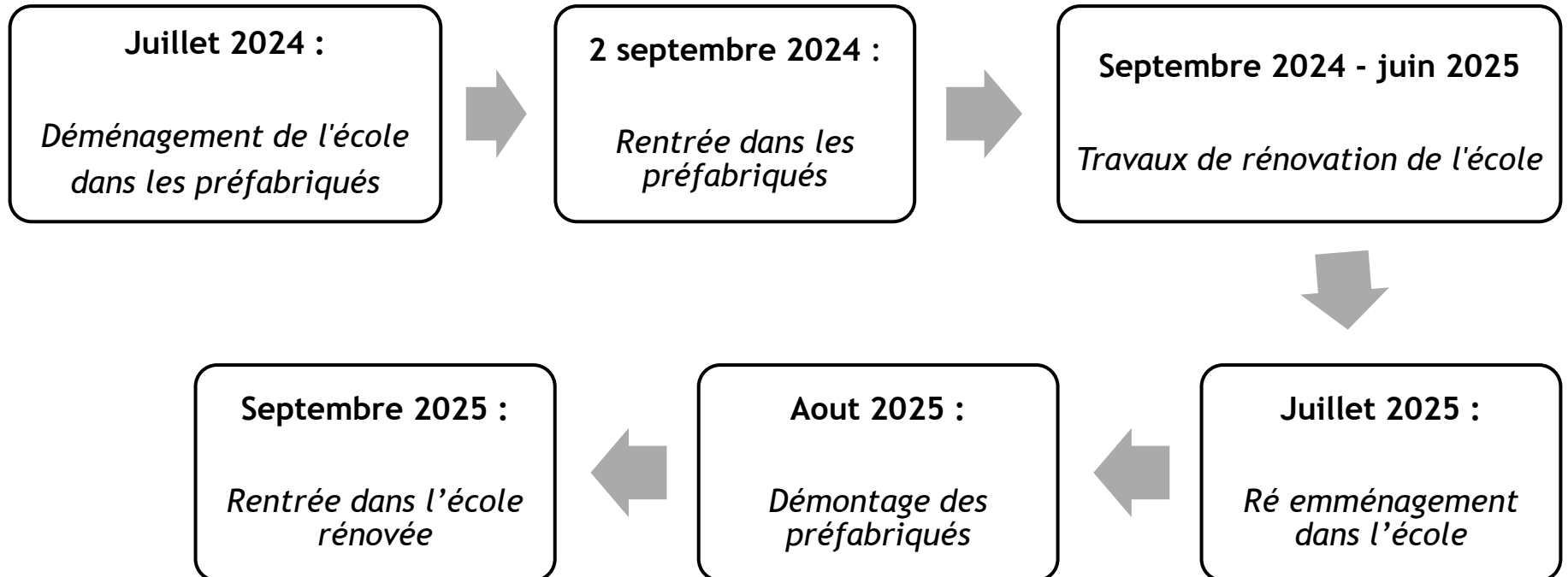

5. Fonctionnement de l'école pour l'année 2024-2025



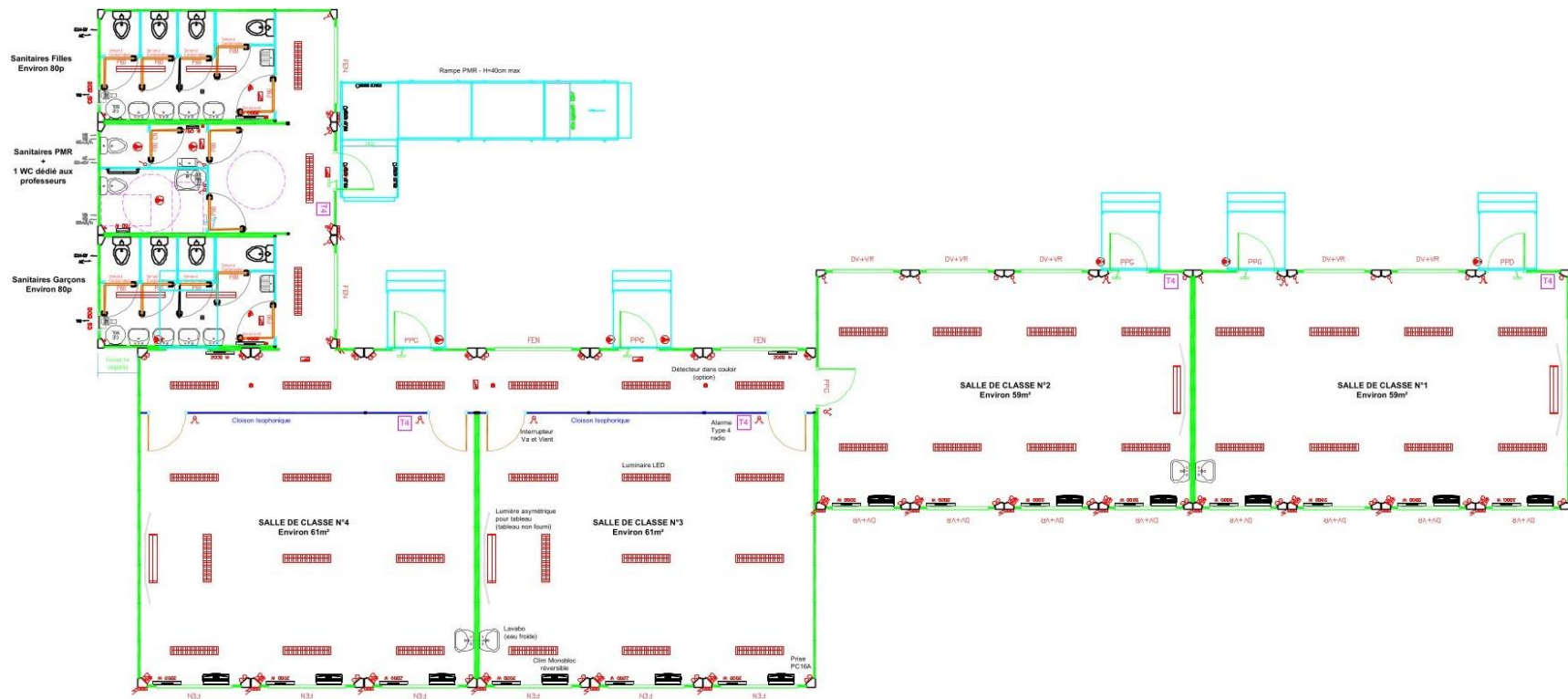
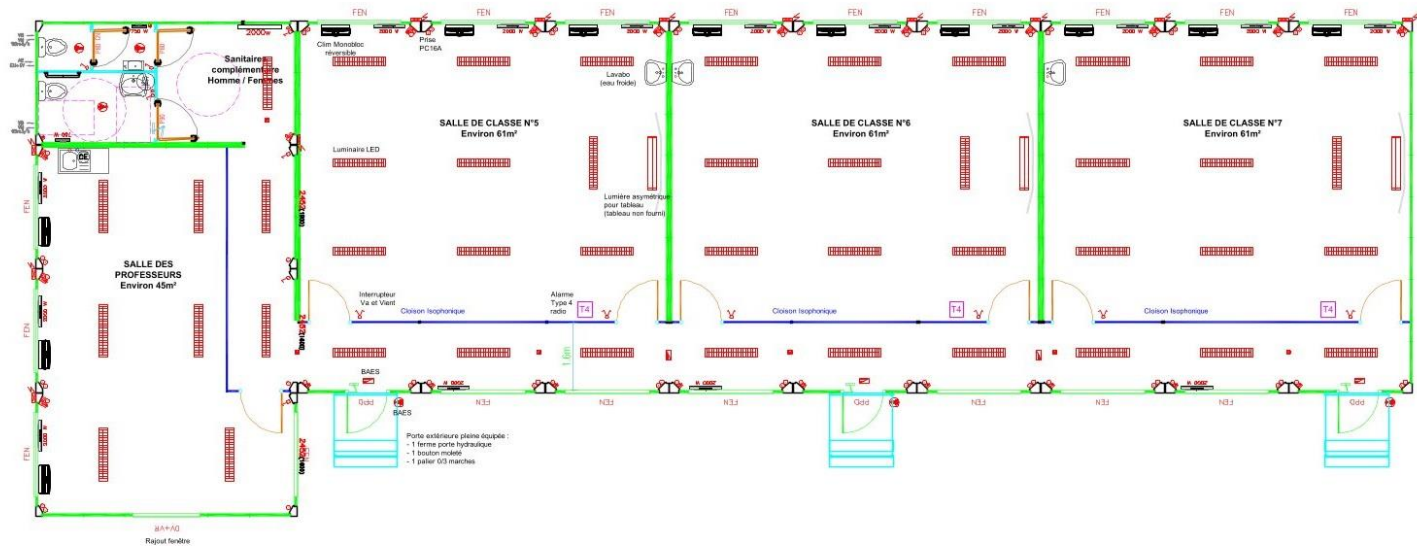

5. Fonctionnement de l'école pour l'année 2024-2025

- 7 classes de 60 m²
- 1 salle des professeurs
- Sanitaires filles/garçons/PMR/adultes
- Equipement des classes



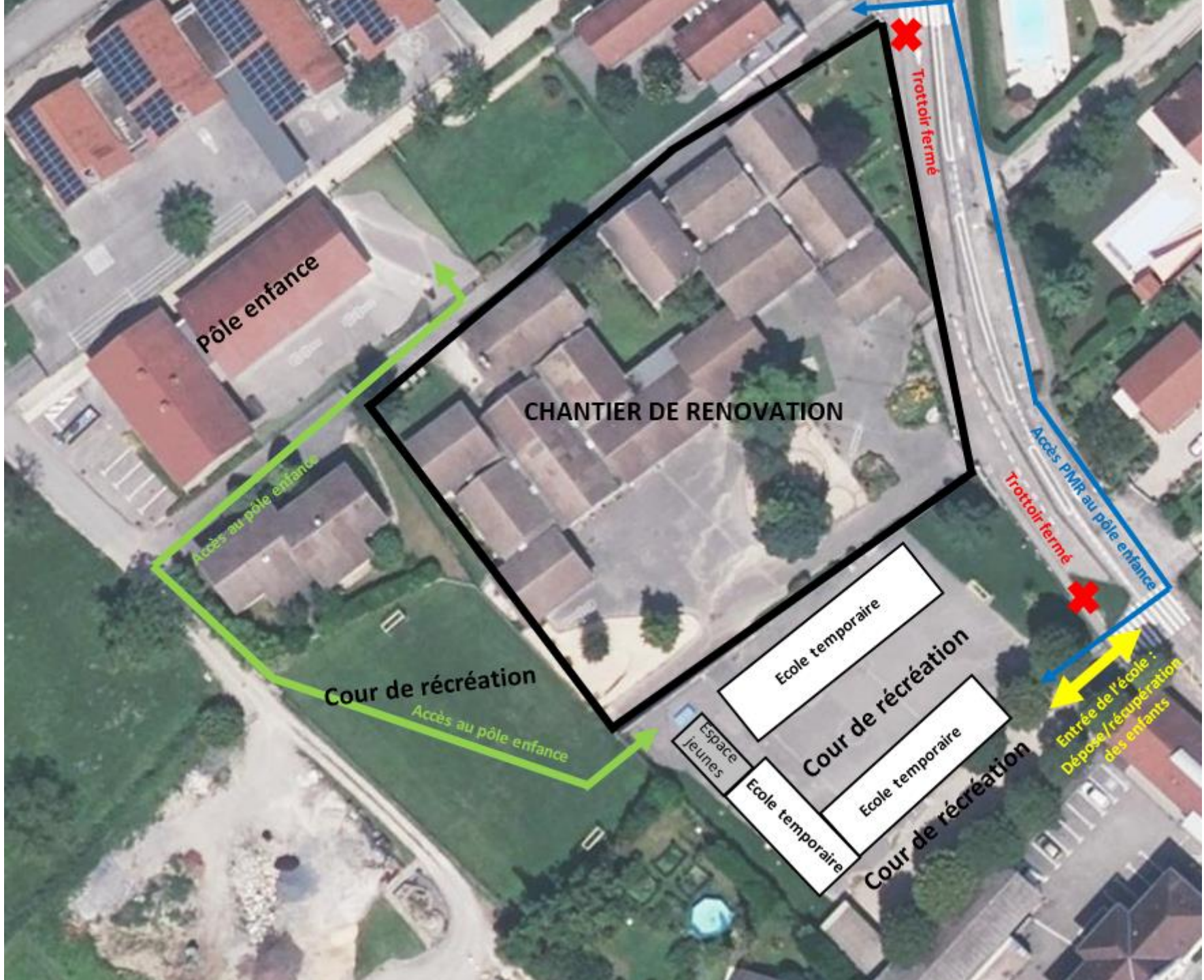

Pôle enfance

CHANTIER DE RENOVATION

Accès au pôle enfance

Cour de récréation

Accès au pôle enfance

Trottoir fermé

Accès PMR au pôle enfance

Trottoir fermé

Entrée de l'école :
Dépose / récupération
des enfants

Espace
jeunes

Ecole temporaire

Cour de récréation

Ecole temporaire

Cour de récréation



Merci de votre
attention !

